PLANète cheveux

Conversation

Questa sezione raccoglie dialoghi interpretati da attori madrelingua sugli argomenti trattati nelle Unité.

Unité 1

pag 10 - **Donner des conseils**

Unité 2

pag 16 - **Demander des informations**

pag 20 - **Donner des suggestions**

Unité 3

pag 25 - **A la recherche de conseils**

pag 27 - **Accepter une réservation**

pag 28 - **Donner des explications**

pag 30 - **Prendre un rendez-vous**

pag 31 - **Demander des informations**

Unité 4

pag 35 - **Donner de suggestions**

pag 37 - **Proposer des solutions**

pag 39 - **Proposer des solutions**

Unité 5

pag 41 - **Donner des explications**

pag 47 - **Donner des explications**

pag 49 - **Donner des suggestions**

pag 55 - **Donner des suggestions**

Unité 6

pag 57

pag 59 - **Chez le coiffeur**

pag 64 - **Donner des explications**

Unité 7

pag 70 - **Demander des conseils pour changer de look**

pag 72 - **Donner des conseils**

pag 80 - **Demander des informations**

pag 83 - **Donner des suggestions**

Unité 8

pag 88 - **Faire face aux problèmes capillaires**

pag 90 - **Se renseigner pour un traitement**

pag 95 - **Donner des conseils**

Unité 9

pag 101 - **Choisir des extensions**

pag 104 - **Poser des questions**

pag 106 - **Demander des informations**

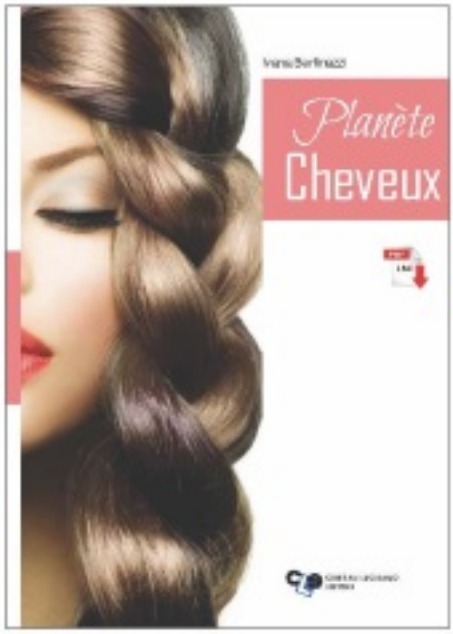

Ivana Bertinazzi
ISBN 978-88-89078-63-1
anno 2014 **pagg.** 120 **euro** 13,90

- **Introduction**
- **Lectures**
- **Solutions**
- **Link**